Министерство науки и высшего образования Российской Федерации

федеральное государственное бюджетное образовательное учреждение высшего образования
«САНКТ-ПЕТЕРБУРГСКИЙ ГОСУДАРСТВЕННЫЙ УНИВЕРСИТЕТ ПРОМЫШЛЕННЫХ ТЕХНОЛОГИЙ И ДИЗАЙНА»

Институт – Информационных технологий и автоматизации

Направление 09.03.03 – Прикладная информатика в дизайне

Кафедра – Цифровых и аддитивных технологий

РАЗРАБОТКА ПРОЕКТА
ВЕБ-САЙТ ДЛЯ КОМПАНИИ «Lune»

ТЕХНИЧЕСКОЕ ЗАДАНИЕ

Исполнитель – студент учебной группы 3-МД-5
(группа)
Крамаренко София Александровна
(фамилия, имя, отчество)

Ссылка на макет в Figma / URL:
https://www.figma.com/design/R6TUCJZEWcQxEWFXf8Qoxp/Web-5-%D1%81%D0%B5%D0%BC?node-id=229-562&t=fwvsupHFmw9074VW-1

Ссылка на итоговый сайт / URL:
https://qwer456888888888.github.io/WEB_Site1/index.html

Санкт-Петербург

2025

СОДЕРЖАНИЕ

ВВЕДЕНИЕ..... 3
МУДБОРД..... 9
СТРУКТУРА САЙТА..... 10
1 Страница: «Главная» 11
2 Страница: «Каталог товаров»..... 14
3 Страница: «Заявка» 18
4 Страница: «Контакты» 22
5 Страница: «О доставке» 25
6 Страница: «Карточка товара» 27

ВВЕДЕНИЕ

Название компании: «Lune» (Лунэ)

Форма собственности: индивидуальный предприниматель

Год основания: 2025

Местоположение: г. Санкт-Петербург

Девиз: «Создай свою магию»

Общая характеристика компании

Компания «Lune» представляет собой интернет-магазин авторских украшений ручной работы, выполненных из натуральных камней. Однако данный проект выходит за рамки стандартного коммерческого бренда: «Лунэ» позиционируется как творческое пространство, в котором ремесло приобретает художественную ценность, а украшения становятся способом самовыражения и отражением внутреннего состояния человека.

Концепция бренда вдохновлена символикой Луны, её изменчивостью и эстетикой ночного неба. Луна в данном контексте выступает как образ постоянного обновления и трансформации, подчёркивая идею о том, что красота формируется в процессе изменений. Таким образом, бренд объединяет в себе элементы природы, творчества и женственности, создавая цельную и узнаваемую философию.

Ассортимент и услуги

Основным направлением деятельности компании является продажа украшений ручной работы. В ассортимент входят браслеты, колье, серьги, кольца и кулоны, изготовленные из натуральных камней (лабрадорит, аметист, сердолик, агат и др.).

Каждое изделие создаётся вручную и отличается уникальностью, поскольку выпускается ограниченными коллекциями. Это позволяет сохранить высокое качество продукции и избежать эффекта массового производства.

Дополнительно компания предоставляет услуги доставки по всей территории России с использованием логистических сервисов СДЭК и Яндекс Доставка, что обеспечивает удобство и надёжность получения заказов.

Важно отметить, что компания «Lune» не занимается продажей материалов для творчества, обучающих курсов или проведением мастер-классов. Деятельность бренда полностью сосредоточена на создании и реализации готовых украшений, обладающих эстетической и символической ценностью.

Миссия и философия бренда

Миссия компании «Lune» заключается в том, чтобы дать людям возможность соприкоснуться с природной красотой и привнести в повседневную жизнь ощущение гармонии.

В основе философии бренда лежит идея о том, что каждый натуральный камень обладает собственной энергетикой и символическим значением. Соответственно, украшение рассматривается не только как элемент внешнего образа, но и как своеобразный оберег, отражающий индивидуальность владельца.

Процесс создания изделий сопровождается вниманием к деталям и внутреннему состоянию мастера, что, по замыслу бренда, влияет на итоговое восприятие украшения. В результате каждая работа несёт не только эстетическую, но и эмоциональную ценность.

Философия «Lune» может быть выражена через следующие принципы:

в простоте раскрывается глубина;

в свете проявляется мягкость;

в творчестве достигается внутренний покой.

Цели и задачи компании

Ключевой целью компании является формирование устойчивого и узнаваемого бренда в сегменте авторских украшений ручной работы, способного вызывать у потребителя эмоциональный отклик.

Для достижения поставленной цели определены следующие задачи:

разработка уникальных коллекций украшений из натуральных камней;

создание удобного и визуально привлекательного интернет-магазина с интуитивно понятной структурой каталога;

организация быстрой и прозрачной системы доставки;

формирование целостного имиджа бренда, ассоциирующегося с эстетикой, теплом и «лунной» символикой;

выстраивание эмоциональной связи с аудиторией посредством визуального контента, текстов и общей атмосферы сайта.

Целевая аудитория

Основную целевую аудиторию бренда составляют женщины в возрасте от 23 до 30 лет. Как правило, это жительницы крупных городов, обладающие развитым чувством вкуса и стремлением к самовыражению. Они активно используют социальные сети, ориентируются на визуальный контент и уделяют внимание эстетике повседневной жизни.

Для данной аудитории украшение выполняет не только декоративную функцию, но и становится:

способом выразить внутреннее состояние;

элементом личного ритуала заботы о себе;

инструментом создания индивидуального образа.

Социально-демографические характеристики

Целевая аудитория включает женщин с высшим или незаконченным высшим образованием, занятых в сферах IT, маркетинга, дизайна, креативных индустрий или офисной деятельности. Также сюда относятся студентки творческих направлений.

Уровень дохода — средний и выше среднего (от 60 000 рублей), при этом потребитель готов инвестировать в украшения суммы от 5 000 до 30 000 рублей. Географически аудитория сосредоточена в крупных городах с развитой цифровой инфраструктурой.

Психографические особенности

Представители аудитории ориентированы на осознанное потребление и ценят уникальные изделия, не относящиеся к масс-маркету. Их интересы включают астрологию, символику камней, духовные практики и эстетические концепции минимализма и природной гармонии.

Для них важно ощущение причастности к миру творчества, индивидуальности и внутренней силы.

Поведенческие характеристики

Покупки преимущественно совершаются в онлайн-среде. При выборе интернет-магазина особое внимание уделяется визуальному оформлению, качеству фотографий и глубине описаний.

Потребители активно используют такие платформы, как Pinterest и Telegram, где ищут вдохновение и новые идеи. Характерной особенностью является совершение покупок в вечернее время, когда появляется возможность расслабиться и уделить внимание себе.

Ценности и мотивация

Ключевыми ценностями аудитории являются эстетика, гармония и индивидуальность. Значимую роль играет эмоциональная связь с брендом, а также желание приобретать не просто товар, а изделие с историей и смыслом.

Дополнительной мотивацией выступает стремление поддерживать локальные бренды и ручной труд.

Конкурентные преимущества бренда

Выбор в пользу «Lune» обусловлен рядом факторов:

уникальная визуальная концепция, основанная на «лунной» эстетике;

наличие смысловой и эмоциональной составляющей у каждого изделия;

доверительный и тёплый тон коммуникации с аудиторией;

высокое качество ручной работы и использование натуральных материалов;

создание атмосферы, в которой клиент ощущает себя частью единого творческого пространства.

Ценовой сегмент

Продукция бренда представлена в нескольких ценовых категориях:

базовый сегмент (браслеты, кольца, небольшие серьги): 5 000 – 10 000 рублей;

средний сегмент (колье, сложные серьги, наборы): 10 000 – 20 000 рублей;

премиальный сегмент (крупные изделия, редкие камни): 20 000 – 30 000 рублей.

Вторичная аудитория

К вторичной аудитории относятся мужчины в возрасте 25–35 лет, приобретающие украшения в качестве подарка. Для них важны оригинальность, эстетика и эмоциональная ценность изделия.

Также в данную категорию входят женщины старше 30 лет, которые отдают предпочтение натуральным материалам и ручной работе, но выбирают более сдержанные и классические дизайнерские решения.

Визуальная концепция

Идея: сайт должен ощущаться как спокойное лунное пространство, где каждая страница — как страница старинного альбома о творчестве и природе.

Цвет	HEX
Лунно-серебристый	#C0C0C0
Глубокий синий	#1C1F4A
Белый	#FFFFFF
Лавандовый	#C8A2C8
Светло-серый	#EAEAEA

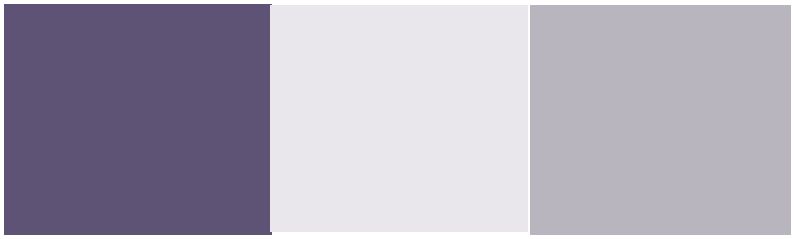

Нежелательные цвета:

Шрифты:

Playfair Display

МУДБОРД

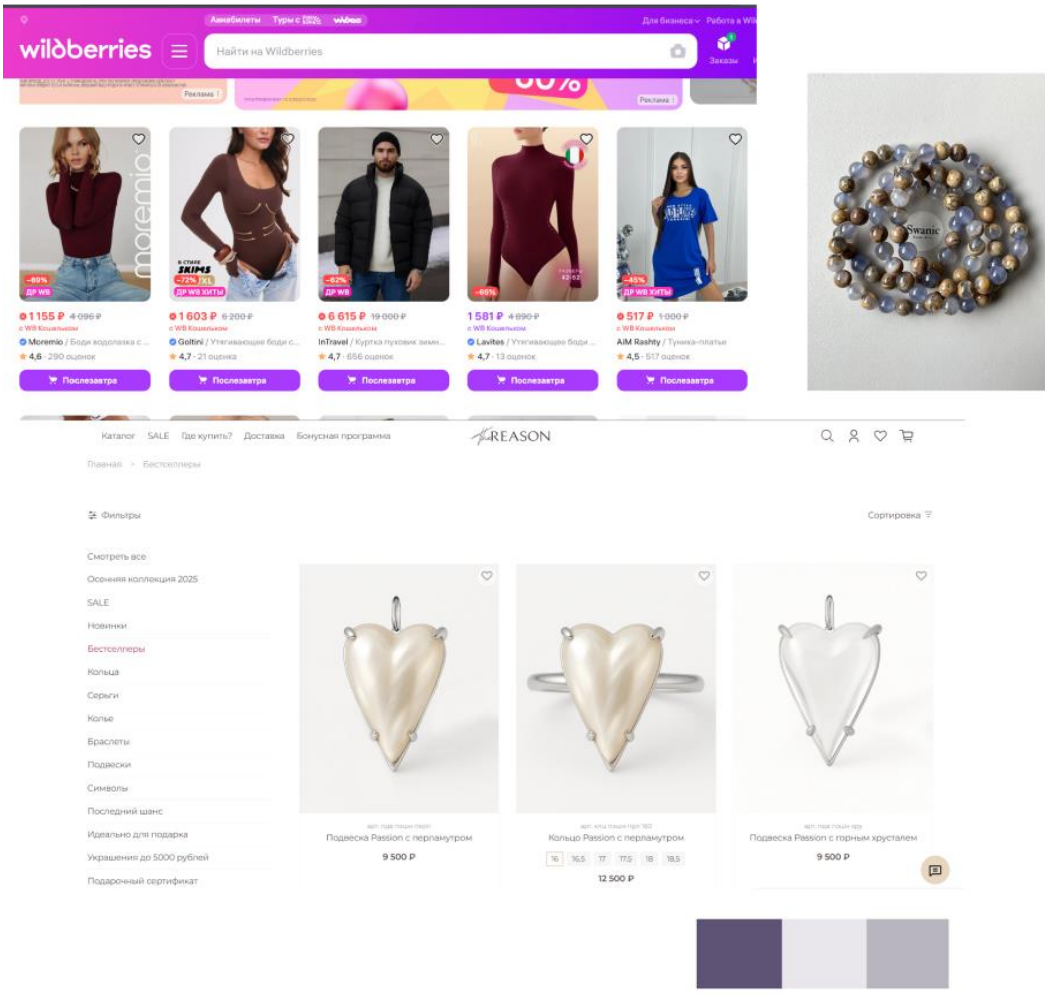
wildberries
Найти на Wildberries
1 155 ₽ 4 096 ₽
Moremio / Боди-водолазка с ...
4,6 · 290 оценок
Послезавтра
1 603 ₽ 6 200 ₽
Goltini / Утягивающее боди с...
4,7 · 21 оценка
Послезавтра
6 615 ₽ 19 000 ₽
InTravel / Куртка пуховик зим...
4,7 · 856 оценок
Послезавтра
1 581 ₽ 4 890 ₽
Lavites / Утягивающее боди ...
4,7 · 13 оценок
Послезавтра
517 ₽ 1 000 ₽
AiM Rashty / Туника-платье
4,5 · 517 оценок
Послезавтра
Каталог SALE Где купить? Доставка Бонусная программа
REASON
Фильтры
Сортировка
Смотреть все
Осенняя коллекция 2025
SALE
Новинки
Бестселлеры
Кольца
Серьги
Колье
Браслеты
Подвески
Символы
Последний шанс
Идеально для подарка
Украшения до 5000 рублей
Подарочный сертификат
Подвеска Passion с перламутром
9 500 ₽
Кольцо Passion с перламутром
12 500 ₽
Подвеска Passion с горным хрусталем
9 500 ₽

СТРУКТУРА САЙТА

Структура сайта:

Страница 1: «Главная».

Страница 2: «Каталог».

Страница 3: «Заявка».

Страница 4: «Контакты».

Страница 5: «О доставке».

Страница 6: «Карта товара».

На рисунке 1 изображена структура сайта в виде схемы.

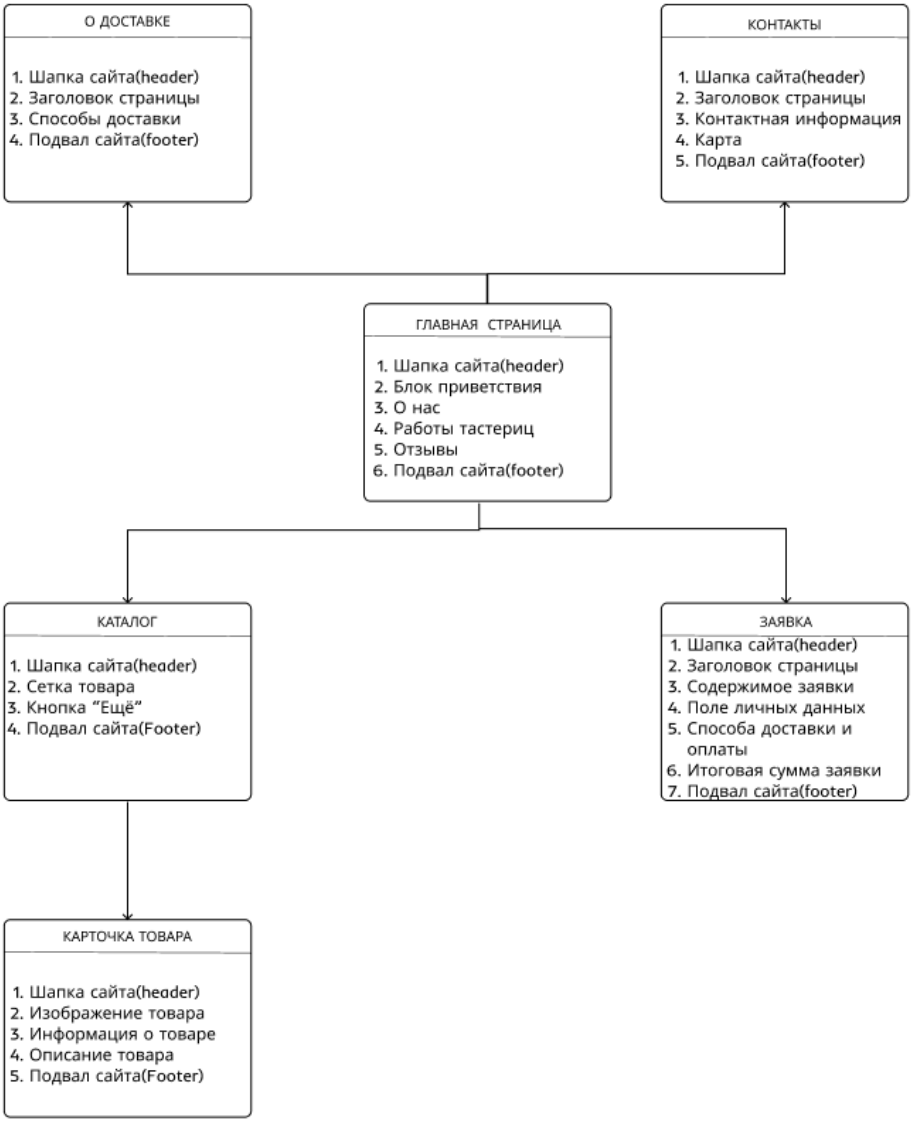

Рисунок 1 – Структура сайта в виде схемы

1 СТРАНИЦА: «ГЛАВНАЯ»

1) Header – Шапка

Навигационная панель закреплена в верхней части интерфейса и остаётся доступной пользователю при прокрутке страницы. Данный элемент является сквозным и отображается на всех страницах сайта.

Структура шапки организована слева направо и включает следующие интерактивные элементы:

Логотип «Луна с подвеской» — графическое изображение, выполненное в фирменном стиле бренда. При нажатии на логотип пользователь с любой страницы перенаправляется на главную страницу сайта.

Горизонтальное меню навигации, включающее следующие разделы:

«Главное»

«Каталог»

«Заявка»

«Контакты»

«О доставке»

Каждый пункт меню является кликабельной ссылкой и ведёт на соответствующую внутреннюю страницу сайта. При наведении курсора реализуется интерактивное состояние (hover), выражающееся в изменении цвета текста и/или появлении подчёркивания, что обеспечивает визуальную обратную связь пользователю.

2) Body – Основное тело

Главная страница представляет собой лендинг с последовательным вертикальным расположением блоков. Компоновка выстроена по принципу «сверху вниз» — от общего визуального представления бренда к более детализированному контенту.

2.1. Hero-section (главный баннер)

Hero-секция располагается непосредственно под шапкой сайта и является ключевым визуальным элементом страницы, формирующим первое впечатление пользователя.

Формат исполнения — полноширинный блок с фоновым изображением, соответствующим тематике бренда (украшения, декоративные элементы, природные мотивы).

В центральной части баннера размещён текст крупного размера: **«Lune — украшения, наполненные смыслом»**

Под текстом располагается кнопка призыва к действию: **«Каталог»**.

Характеристики кнопки:

цвет: сероватый, гармонирующий с общей цветовой палитрой сайта;

при наведении (hover): изменение яркости или оттенка;

при нажатии: осуществляется переход на страницу «Каталог».

Основная задача блока — быстрое позиционирование бренда и привлечение внимания пользователя.

2.2. Блок «О нас»

Блок выполнен с использованием шахматной (чередующейся) вёрстки, что обеспечивает визуальную динамику и улучшает восприятие информации.

Структура блока:

1 строка: текстовый блок слева, изображение справа;

2 строка: изображение слева, текст справа;

Текстовые блоки содержат краткую информацию о бренде, его философии и особенностях продукции.

Адаптивность: на мобильных устройствах колонки перестраиваются в вертикальный формат — текст располагается над изображением или под ним, что обеспечивает удобство чтения и корректное отображение контента.

2.3. Блок «Работы наших мастериц»

В верхней части блока размещён заголовок: **«Работы наших мастериц»**.

Ниже представлены два изображения, демонстрирующие примеры готовых изделий.

Каждое изображение является интерактивным:

при нажатии открывается модальное окно;

изображение увеличивается для детального просмотра;

реализована возможность закрытия окна (иконка или клик вне области).

Данный блок выполняет функцию визуального подтверждения качества и уникальности продукции.

2.4. Блок «Отзывы»

Блок содержит три пользовательских отзыва, оформленных в виде карточек. Расположение карточек реализовано в шахматном порядке:

первый отзыв — слева;

второй — справа;

третий — внизу.

Каждая карточка включает:

фон в виде светлого или серого прямоугольника;

имя автора;

возраст;

текст отзыва;

оценку в виде звёзд (по пятибалльной шкале), отображающую уровень удовлетворённости.

Цель блока — формирование доверия к бренду за счёт демонстрации реального пользовательского опыта.

2.5. Дополнительные элементы управления

На странице реализована одна плавающая кнопка:

Кнопка «Наверх» — располагается в нижней части экрана (слева или справа) и имеет форму круга со стрелкой.

Характеристики:

появляется при прокрутке страницы (ориентировочно после 300–500 пикселей);

при нажатии выполняется плавная прокрутка к началу страницы;

при наведении (hover): изменение цвета и/или лёгкое увеличение масштаба.

Плавающая кнопка «Поддержка» на данной странице не предусмотрена.

3) Footer – Подвал

Футер сайта выполнен в серо-фиолетовой цветовой гамме, соответствующей общей стилистике бренда.

Структура подвала — двухколоночная.

Левая часть (контактная информация)

Содержит основные контактные данные, представленные в текстовом виде:

номер телефона;

адрес электронной почты;

физический адрес: г. Санкт-Петербург, ул. Двинская, д. 16.

Правая часть

Содержит интерактивные элементы:

Кнопка «Заказать» — основная кнопка действия, при нажатии перенаправляет пользователя на страницу оформления заявки.

Под кнопкой размещены иконки (или кнопки) перехода в социальные сети:

Telegram

ВКонтакте

При нажатии на данные элементы пользователь переходит на внешние ресурсы (официальные страницы компании), которые открываются в новой вкладке браузера.

В нижней части футера, слева, размещается строка копирайта: **«© Lune by Крамаренко София»**, указывающая на авторство проекта.

2 СТРАНИЦА: «КАТАЛОГ ТОВАРОВ»

1) Header – Шапка

Шапка сайта полностью идентична главной странице и является сквозным элементом интерфейса. Навигационная панель закреплена в верхней части экрана и остаётся доступной пользователю при прокрутке.

В её состав входят следующие элементы, расположенные слева направо:

Логотип «Луна с подвеской» — графический элемент фирменного стиля. При нажатии пользователь с любой страницы возвращается на главную страницу сайта.

Горизонтальное меню навигации, включающее разделы:

«Главное»

«Каталог»

«Заявка»

«Контакты»

«О доставке»

Каждый пункт меню является кликабельным и ведёт на соответствующую страницу. При наведении курсора (hover) элементы изменяют своё визуальное состояние (цвет и/или подчёркивание), что обеспечивает понятную интерактивность.

2) Body – Основное тело

Страница представляет собой упрощённый каталог товаров с фиксированным количеством позиций на первом экране и возможностью их последующей подгрузки.

2.1. Элемент навигации «Назад»

В верхней части основного контента, между шапкой и блоком товаров, располагается кнопка в виде стрелки **«назад» (←)**.

Функционал элемента:

при нажатии пользователь возвращается на предыдущую страницу;

в случае прямого перехода (например, извне сайта) — осуществляется переход на главную страницу.

Данный элемент упрощает навигацию и повышает удобство использования сайта.

2.2. Сетка товаров

На странице отображается фиксированный набор из **6 товаров**, организованных в виде сетки.

Структура:

по горизонтали — 3 карточки;

по вертикали — 2 ряда (формат 3 × 2).

Такое расположение обеспечивает компактное и визуально сбалансированное представление продукции.

2.3. Карточка товара

Каждый товар представлен в виде карточки с унифицированной структурой.

Состав элементов карточки:

Изображение товара

Основной визуальный элемент, выполненный в прямоугольном формате со скруглением углов (примерно 10 px).

Информационный блок под изображением, состоящий из двух частей:

слева — название товара;

справа — используемые материалы (например: серебро, натуральный камень, керамика и т.д.).

Цена

Размещается ниже строки с названием и материалами, визуально выделяется и легко считывается пользователем.

Кнопка «Заказать»

Располагается под ценой.

Характеристики:

цвет: фиолетовый;

текст: белый;

единый стиль для всех карточек.

При нажатии на кнопку пользователь перенаправляется на страницу «Заявка» (либо инициируется добавление товара в заявку — в зависимости от общей логики сайта).

2.4. Кнопка дозагрузки товаров

Под основной сеткой размещается кнопка с текстом, например: **«Показать ещё»** или **«Загрузить больше»**.

Функционал:

при нажатии подгружается дополнительный список товаров;

новые карточки отображаются ниже уже существующих;

структура сетки сохраняется (те же размеры и расположение элементов).

Данный элемент позволяет расширить каталог без перегрузки интерфейса при первичной загрузке страницы.

3) Плавающий элемент – Корзина

На странице присутствует плавающий элемент в виде иконки корзины, закреплённый сбоку экрана (слева или справа).

Функциональные возможности:

отображает текущее количество добавленных товаров;

при пустой корзине информирует пользователя об отсутствии выбранных позиций;

при нажатии выполняется переход на страницу «Заявка» (оформление заказа).

Элемент остаётся видимым при прокрутке страницы, обеспечивая быстрый доступ к оформлению заказа.

4) Footer – Подвал

Подвал страницы полностью идентичен футеру главной страницы и выполнен в единой стилистике сайта (серо-фиолетовая цветовая гамма).

Левая часть (контактная информация)

Содержит:

номер телефона;

адрес электронной почты;

адрес: г. Санкт-Петербург, ул. Двинская, д. 16;

строку копирайта: **«© Lune by Крамаренко София»**.

Правая часть

Включает:

кнопку **«Заказать»**, ведущую на страницу оформления заявки;

иконки (или кнопки) перехода в социальные сети:

Telegram

ВКонтакте

При нажатии ссылки открываются в новой вкладке браузера.

3 СТРАНИЦА: «ЗАЯВКА»

1) Header – Шапка

Навигационная панель закреплена в верхней части интерфейса и является сквозным элементом, доступным на всех страницах сайта.

В состав шапки входят следующие элементы, расположенные слева направо:

Логотип «Луна с подвеской» — графическое изображение фирменного стиля. При нажатии пользователь с любой страницы сайта перенаправляется на главную страницу.

Горизонтальное меню навигации, включающее разделы:

«Главное»

«Каталог»

«Заявка»

«Контакты»

«О доставке»

Особенность данной страницы заключается в отсутствии кнопки «Заказать» в шапке, так как функционал оформления заказа реализован непосредственно в теле страницы.

Каждый пункт меню является кликабельным и ведёт на соответствующую страницу. При наведении курсора (hover) изменяется визуальное состояние элемента (цвет и/или подчёркивание), что обеспечивает интерактивную обратную связь.

2) Body – Основное тело

Страница «Заявка» предназначена для оформления заказа пользователем и включает последовательную структуру элементов: от навигации и состава заказа до заполнения персональных данных и подтверждения покупки.

2.1. Кнопка «Назад»

В верхней части основного контента, между шапкой и основным содержимым, расположена стрелка навигации **«назад»**.

Функционал:

при нажатии осуществляется возврат на предыдущую страницу;

обеспечивает упрощённую навигацию внутри сайта.

2.2. Заголовок страницы

В верхней части контента размещён заголовок: **«Ваша заявка:»**

Данный элемент обозначает начало блока оформления заказа и визуально отделяет его от навигационной части страницы.

2.3. Блок товара в заявке

Основной блок представляет собой фиолетовый прямоугольник, в котором отображается выбранный пользователем товар.

В верхней части блока расположен разделитель в виде двух белых горизонтальных линий. Между ними находится информационная строка с данными товара:

изображение товара;

название товара;

материалы (располагаются справа от названия);

кнопка «Минус» (уменьшение количества);

счётчик количества товара (например: 1, 2, 3…);

кнопка «Плюс» (увеличение количества);

цена товара (за единицу или итоговая, в зависимости от логики расчёта);

кнопка «Удалить» (удаляет товар из заявки).

Данный блок позволяет пользователю управлять составом заказа напрямую на странице оформления.

2.4. Анкета и контактная информация

Ниже блока товара располагается форма ввода данных пользователя, организованная в две колонки для удобства заполнения.

Первая строка:

слева — поле «ФИО» (фамилия, имя, отчество);

справа — поле «Телефон» (контактный номер).

Вторая строка:

слева — поле «Доставка» (заголовок блока);

справа — поле «Email» (электронная почта).

Далее по вертикали (левая колонка):

«Город» — поле для ввода города получателя;

«Пункт» — поле для указания пункта выдачи или адреса доставки;

«Ваши пожелания» — текстовое поле для дополнительных комментариев к заказу.

2.5. Блок выбора доставки и оплаты

Справа от блока адреса (или на одной горизонтальной линии с полем «Город») располагается выбор способа доставки в виде чекбоксов:

Яндекс Доставка

СДЭК

Ниже отображается дополнительная информация о доставке (сроки и номер заказа/отслеживания — в зависимости от реализации системы).

Блок оплаты размещается ниже или рядом с полем «Ваши пожелания» и включает выбор способа оплаты:

СБП (Система быстрых платежей)

оплата картой

Выбор осуществляется с помощью радиокнопок или чекбоксов.

2.6. Блок «Итог»

Отдельный информационный блок, отображающий расчёт стоимости заказа.

Содержит:

стоимость товара (с учётом количества);

стоимость доставки;

итоговую сумму к оплате.

Блок служит для прозрачного отображения финальной стоимости перед оформлением заказа.

2.7. Кнопка «Заказать»

В нижней части страницы расположена основная кнопка действия:

цвет фона: фиолетовый;

цвет текста: белый;

текст: «Заказать».

При нажатии выполняется оформление заказа и осуществляется переход на страницу подтверждения (например, «Заказ успешно оформлен» или аналогичное уведомление).

3) Footer – Подвал

Футер страницы полностью идентичен подвалу главной страницы и выполнен в общей стилистике сайта. Цвет фона — серо-фиолетовый.

Левая часть (контактная информация)

Содержит:

номер телефона;

адрес электронной почты;

адрес: г. Санкт-Петербург, ул. Двинская, д. 16;

строку копирайта: **«© Lune by Крамаренко София»**.

Правая часть

Содержит:

кнопку «Заказать» отсутствует так как пользователь находится на странице заявки;

иконки перехода в социальные сети:

Telegram

ВКонтакте

Ссылки открываются в новой вкладке браузера.

4 СТРАНИЦА: «КОНТАКТЫ»

1) Header – Шапка

Навигационная панель закреплена в верхней части интерфейса и является сквозным элементом сайта, доступным на всех страницах.

В её состав входят следующие элементы, расположенные слева направо:

Логотип «Луна с подвеской» — графическое изображение фирменного стиля. При нажатии пользователь с любой страницы перенаправляется на главную страницу сайта.

Горизонтальное меню навигации, включающее разделы:

«Главное»

«Каталог»

«Заявка»

«Контакты»

«О доставке»

Каждый пункт меню является кликабельной ссылкой и ведёт на соответствующую страницу. При наведении курсора (hover) изменяется визуальное состояние элемента (цвет и/или подчёркивание), что обеспечивает понятную интерактивную обратную связь.

2) Body – Основное тело

Страница «Контакты» предназначена для предоставления пользователю информации о местоположении компании и способах связи. Структура

страницы построена последовательно — от навигации к контактным данным и карте.

2.1. Кнопка «Назад»

В верхней части основного контента, между шапкой и информационными блоками, расположена стрелка навигации **«назад»**.

Функционал:

при нажатии осуществляется возврат на предыдущую страницу;

обеспечивает удобную внутреннюю навигацию по сайту.

2.2. Заголовок страницы

В верхней части контента размещён заголовок первого уровня: **«Контакты»**.

Данный элемент обозначает начало информационного блока и визуально структурирует страницу.

2.3. Контактная информация (офис, телефон, email)

Основной информационный блок разделён на две части для удобства восприятия:

Левая часть:

адрес офиса компании.

Правая часть:

номер телефона;

адрес электронной почты (e-mail).

Требования к интерактивности:

номер телефона является кликабельным и при нажатии инициирует набор;

e-mail является кликабельным и при нажатии открывает форму нового письма.

2.4. Карта (Яндекс.Карты)

Ниже блока контактной информации располагается интерактивная карта, реализованная на основе сервиса **Яндекс.Карты**.

Функционал карты:

отображение местоположения офиса компании;

установлен маркер по адресу: г. Санкт-Петербург, ул. Двинская, д. 16;

возможность масштабирования;

возможность перемещения карты;

функция построения маршрута до точки.

Данный элемент обеспечивает визуальную привязку компании к реальному местоположению и упрощает поиск офиса пользователем.

3) Плавающий элемент – Корзина

На странице присутствует фиксированная плавающая иконка корзины, аналогичная другим страницам сайта.

Функциональность:

отображает количество товаров в заявке;

при отсутствии товаров показывает пустое состояние;

при нажатии выполняется переход на страницу «Заявка».

Элемент не привязан к конкретному товару и функционирует как общий элемент системы оформления заказа.

4) Footer – Подвал

Футер страницы полностью идентичен подвалу главной страницы и выполнен в единой стилистике сайта. Цвет фона — серо-фиолетовый.

Левая часть (контактная информация)

Содержит:

номер телефона;

адрес электронной почты;

адрес: г. Санкт-Петербург, ул. Двинская, д. 16;

строку копирайта: **«© Lune by Крамаренко София»**.

Правая часть

Содержит:

кнопку «Заказать», ведущую на страницу оформления заявки;

иконки перехода в социальные сети:

Telegram

ВКонтакте

Ссылки открываются в новой вкладке браузера.

5 СТРАНИЦА: «О ДОСТАВКЕ»

1) Header – Шапка

Навигационная панель закреплена в верхней части интерфейса и является сквозным элементом сайта, доступным пользователю на всех страницах.

В состав шапки входят следующие элементы, расположенные слева направо:

Логотип «Луна с подвеской» — графический элемент фирменного стиля. При нажатии пользователь с любой страницы сайта перенаправляется на главную страницу.

Горизонтальное меню навигации, включающее разделы:

«Главное»

«Каталог»

«Заявка»

«Контакты»

«О доставке»

Каждый пункт меню является кликабельной ссылкой и ведёт на соответствующую страницу сайта. При наведении курсора (hover) реализуется изменение визуального состояния элемента (цвет и/или подчёркивание), что обеспечивает понятную интерактивную обратную связь пользователю.

2) Body – Основное тело

Страница «О доставке» предназначена для информирования пользователя об условиях, сроках и способах доставки заказов. Основной контент представлен в текстовом виде и дополнен навигационной кнопкой.

2.1. Заголовок страницы

В верхней части контента размещён заголовок первого уровня: **«Доставка»**.

Данный элемент задаёт структуру страницы и обозначает её основную тематику.

2.2. Текстовый блок (информация о доставке)

Основную часть страницы занимает информационный текст, содержащий ключевые условия доставки:

Отправка заказов осуществляется из города Санкт-Петербург по всей территории России.

Доставка выполняется до пунктов выдачи сервисов СДЭК и Яндекс Доставка.

Стоимость доставки составляет 350 рублей.

Сроки доставки варьируются от 1 до 7 дней в зависимости от региона получателя.

После оформления и отправки заказа клиенту предоставляется трек-номер для отслеживания посылки.

Данный блок обеспечивает пользователя полной информацией о логистике и условиях получения заказа.

2.3. Кнопка «Каталог»

В нижней части текстового блока расположена основная навигационная кнопка:

цвет фона: фиолетовый;

цвет текста: белый;

текст: «Каталог».

При нажатии осуществляется переход на страницу «Каталог товаров».

Кнопка служит для быстрого возврата пользователя к просмотру продукции после ознакомления с условиями доставки.

3) Плавающий элемент – Корзина

На странице присутствует фиксированная плавающая иконка корзины, аналогичная другим страницам сайта.

Функциональность:

отображает количество товаров в заявке;

при отсутствии товаров показывает пустое состояние;

при нажатии выполняется переход на страницу «Заявка».

Элемент функционирует как единый интерфейсный компонент и не привязан к конкретному товару.

4) Footer – Подвал

Футер страницы полностью идентичен подвалу главной страницы и выполнен в общей стилистике сайта. Цвет фона — серо-фиолетовый.

Левая часть (контактная информация)

Содержит:

номер телефона;

адрес электронной почты;

адрес: г. Санкт-Петербург, ул. Двинская, д. 16;

строку копирайта: **«© Lune by Крамаренко София»**.

Правая часть

Содержит:

кнопку «Заказать», ведущую на страницу оформления заявки;

иконки перехода в социальные сети:

Telegram

ВКонтакте

Ссылки открываются в новой вкладке браузера.

6 СТРАНИЦА: «КАРТОЧКА ТОВАРА»

1) Header – Шапка

Шапка сайта полностью идентична главной странице и является сквозным элементом интерфейса, доступным на всех страницах проекта. Навигационная панель закреплена в верхней части экрана и остаётся фиксированной при прокрутке страницы.

В состав шапки входят следующие элементы, расположенные слева направо:

Логотип «Луна с подвеской» — графический элемент фирменного стиля. При нажатии пользователь с любой страницы сайта перенаправляется на главную страницу.

Горизонтальное меню навигации, включающее разделы:

«Главное»

«Каталог»

«Заявка»

«Контакты»

«О доставке»

Каждый пункт меню является кликабельной ссылкой и ведёт на соответствующую страницу сайта. При наведении курсора (hover) реализуется изменение визуального состояния элемента (цвет и/или подчёркивание), что обеспечивает понятную интерактивную обратную связь пользователю.

2) Body – Основное тело

Страница представляет собой детальную карточку одного конкретного товара. Основной контент организован в формате двухколоночной структуры, что позволяет разделить визуальную и текстовую информацию и повысить удобство восприятия.

2.1. Левая колонка

В левой части размещается основное изображение товара.

Изображение является ключевым визуальным элементом и демонстрирует внешний вид изделия. Оно занимает большую часть левой колонки и служит основным источником первичного восприятия товара пользователем.

2.2. Правая колонка

Правая колонка содержит текстовую информацию о товаре, расположенную вертикально сверху вниз:

Название товара — основной заголовок карточки.

Материалы — информация о составе изделия (например: серебро, натуральный камень, керамика и т.д.).

Описание товара — краткое или расширенное текстовое описание, раскрывающее особенности изделия, его внешний вид, символику и возможные характеристики.

2.3. Блок «Цена и кнопка»

Ниже основной информации располагается функциональный блок взаимодействия с товаром.

Данный блок включает два элемента, расположенных в одной строке:

Цена товара — отображается слева и является визуально выделенным элементом;

Кнопка «Купить» — расположена справа от цены.

Характеристики кнопки:

текст: «Купить» (белый);

фон: фиолетовый;

единый стиль для всего сайта.

При нажатии кнопка инициирует добавление товара в оформление заказа либо перенаправляет пользователя на страницу «Заявка» (в зависимости от реализованной логики сайта).

3) Плавающий элемент – Корзина

На странице присутствует фиксированный плавающий элемент в виде иконки корзины, аналогичный элементу на странице каталога.

Функциональность:

отображает текущее количество добавленных товаров;

при отсутствии товаров отображает пустое состояние;

при нажатии выполняется переход на страницу «Заявка».

Следует отметить, что корзина не привязана к конкретному товару на данной странице и функционирует как общий элемент системы заказа.

4) Footer – Подвал

Футер страницы полностью идентичен подвалу главной страницы и выполнен в единой стилистике сайта. Цвет фона — серо-фиолетовый.

Левая часть (контактная информация)

Содержит:

номер телефона;

адрес электронной почты;

адрес: г. Санкт-Петербург, ул. Двинская, д. 16;

строку копирайта: **«© Lune by Крамаренко София»**.

Правая часть

Содержит:

кнопку «Заказать», ведущую на страницу оформления заявки;

иконки перехода в социальные сети:

Telegram

ВКонтакте

Ссылки открываются в новой вкладке браузера.